

Naturwissenschaftliche Vorträge 2026

19:30 Uhr im Vortragsraum



Di. 09. Juni

Die Welt des Kleinen in unseren Gärten –
faszinierende Einblicke in die Blütenwelt
Dr. Erich Lüthje (Kiel)

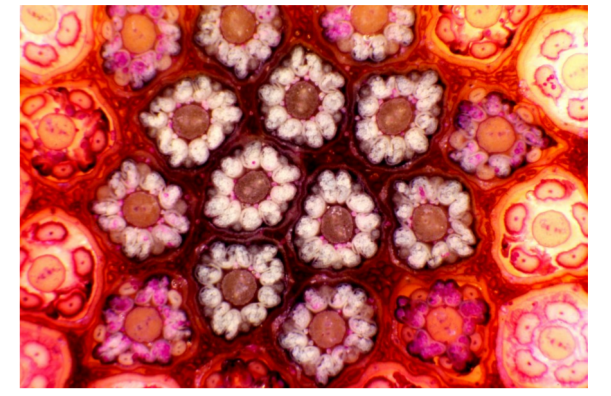

Di. 23. Juni

Möglichkeiten des Gewässerschutzes in
Einzugsgebieten der Schlei und der Ostsee
Dr. Kirsten Rücker
(Institut für Ökosystemforschung, CAU Kiel)



Di. 07. Juli

Plastik im Meer – wie es in die Meere
gelangt und das marine Leben beeinflusst
Dr. Cathleen Schlundt (GEOMAR | Helm-
holtz Centre for Ocean Research Kiel)

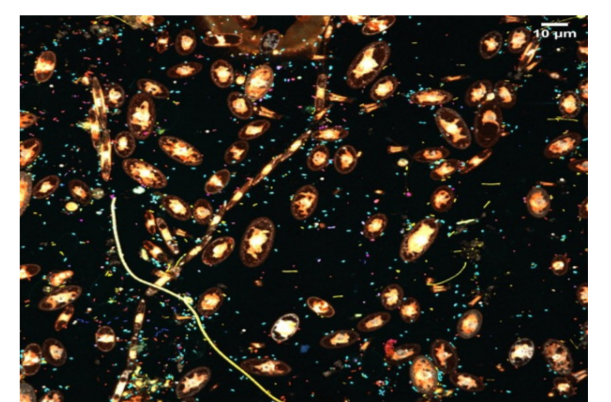

Di. 21. Juli

Neues vom Storch
Kai-Michael Thomsen (Michael-Otto-
Institut im NABU, Bergenhusen)



Di. 04. August

Auf den Spuren der zwei seltensten
Tagfalter Schleswig-Holsteins
Marx Harder
(NABU Eckernförde / Faltergarten-AG)



Di. 18. August

Schlick ist schick – Meeresablagerungen als
natürliche Kohlenstoffsenke
Prof. Dr. Sabine Kasten
(Alfred-Wegener-Institut Bremerhaven)



Di. 01. Sept.

Die Kieler Meeresfarm – eine nachhaltige
Aquakultur in der Kieler Förde
Kristina Hartwig (Kieler Meeresfarm)

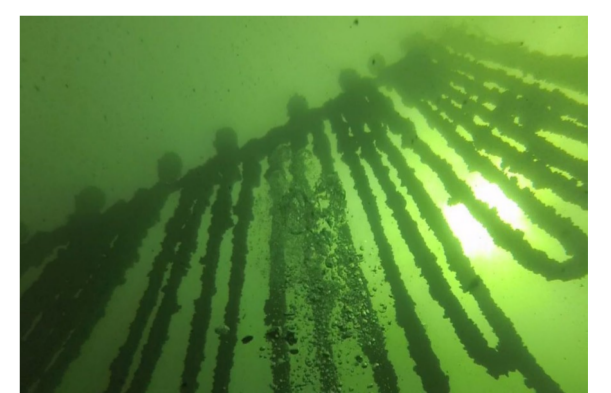

Di. 15. Sept.

Die Flensburger Förde – ein attraktiver
Lebensraum mit großen Problemen
Dr. Dennis Barnekow
(Europa-Universität Flensburg)



Eintritt frei, Zufahrt mit PKW erlaubt

Diese Veranstaltungsreihe wird gefördert durch den Naturpark Schlei e. V.