

Naturwissenschaftliche Vorträge 2025

19:30 Uhr im Vortragsraum



Di. 10. Juni

Robben an Schleswig-Holsteins Küsten

Dr. Dennis Barnekow
(Europa-Universität Flensburg)



Di. 24. Juni

WHIRLS - Kleine Ozeanwirbel mit großen Auswirkungen

Dr. René Schubert (GEOMAR | Helmholtz Centre for Ocean Research Kiel)



Di. 08. Juli

Die Grenze in der Schlei: 100 Jahre Forschung am Reesholm-Abschnitt des Danewerks

Dr. Oliver Nakoinz und Studierende (CAU Kiel)



Di. 22. Juli

Neandertaler in Schleswig-Holstein – neue Erkenntnisse zu unseren Vorfahren vor 80.000 Jahren im Norden

Dr. Sönke Hartz (Dt. Archäologisches Institut)



Di. 05. August

Der Weg des Mikroplastiks an unseren Küsten und in den Ozeanen

Dr. Mark Lenz (GEOMAR | Helmholtz Centre for Ocean Research Kiel)



Di. 19. August

Die Geschichte des Kulturapfels

Meinolf Hammerschmidt
(Pomarium anglicum, Winderatt)



Di. 02. Sept.

Tierisch gut gärtnern – was heißt das und wie geht das?

Manuela Schramm (Fleckeby)



Di. 16. Sept.

Auf Spurensuche im Insektenhotel – die etwas andere "Hotellerie" in Halmen, Holz und Lehm

Dr. Erich Lüthje (Kiel)

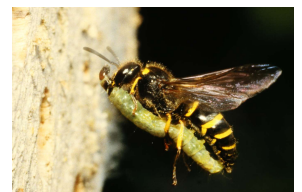

Eintritt frei, Zufahrt mit PKW erlaubt

Diese Veranstaltungsreihe wird gefördert durch den Naturpark Schlei e.V.